



Prefeitura do Município de Tietê

ESTADO DE SÃO PAULO

DESCRITIVO

Faixa refletiva pequena

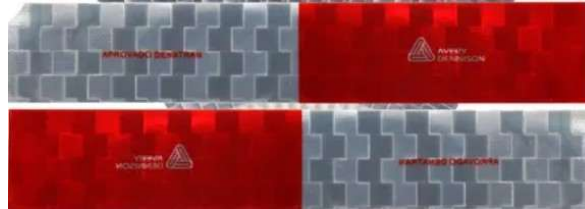

Quantidade: 250 Unidades

125 Faixas Refletivas do lado direito

125 Faixas Refletivas do lado esquerdo

Especificações Técnicas:

Material: Adesivo, alto brilho

Produto autoadesivo de fácil aplicação

Fita protetora de fácil remoção

Dimensões Faixa Lateral: Largura: 5cm x Comprimento: 30cm

Faixa refletiva para-choque



Quantidade: 50 Unidades

Especificações Técnicas:

Material: Adesivo, alto brilho

Produto autoadesivo de fácil aplicação;

Fita protetora de fácil remoção

Dimensões Faixa Para-choque: Largura: 10cm x Comprimento: 2,40M.



Prefeitura do Município de Tietê

ESTADO DE SÃO PAULO

CONDIÇÕES PARA AQUISIÇÃO:

LOCAL DE ENTREGA: Secretaria de Serviços: Rua Marcos Marcus – Barra Funda – Tietê-SP – CEP 18.530-000 nos horários de 07:00 as 11:00 e das 13:00 as 16:30, no dias comerciais.

PRAZO DE ENTREGA: até 15 dias após a emissão/envio do Pedido (Autorização de fornecimento-AF e empenho)

FRETE: **CIF** por conta do fornecedor.

PRAZO DE PAGAMENTO: o pagamento é feito conforme os padrões de contratação municipal de 30 dias após faturamento e recebimento definitivo do objeto.

JULGAMENTO DAS PROPOSTAS: MENOR PREÇO POR ITEM,

Tietê 14 de Maio de 2025

Paulo Henrique de Paiva
Secretário de Serviços