



Prefeitura do Município de Tietê

ESTADO DE SÃO PAULO

TERMO DE REFERÊNCIA

1. DO OBJETO

1.1. Contratação de empresa especializada ou profissional autônomo com registro no CRECI/CREA/CAU para elaboração de laudo de avaliação de imóvel.

2. DA JUSTIFICATIVA

2.1. Justifica-se a contratação de empresa especializada ou profissional para avaliação e determinação do valor de mercado do imóvel, devido interesse do município na locação do referido item.

3. DESCRIÇÃO DA SOLUÇÃO COMO UM TODO

3.1. A presente solução consiste na avaliação técnica do imóvel identificado no item 5, com o objetivo de determinar seu valor de mercado. O resultado final deverá representar uma opinião de valor fundamentada, considerando as condições de mercado vigentes, as características intrínsecas e extrínsecas do imóvel, e os elementos comparativos disponíveis e válidos à data-base da avaliação.

4. DECLARAÇÃO DE AUSÊNCIA DE ESPECIFICAÇÕES EXCESSIVAS

4.1. O objeto desta contratação não contém especificações excessivas, irrelevantes ou desnecessárias.

5. ESPECIFICAÇÃO DO SERVIÇO E ESPECIFICAÇÕES TÉCNICAS

5.1. Avaliação do imóvel localizado à Praça Dr. José Augusto Corrêa, nº 215 – Centro, no município de Tietê/SP.

5.2. A avaliação de imóvel deverá conter o objetivo da avaliação; a descrição do imóvel; a localização do imóvel com imagem aérea recente e croqui de localização; a data da vistoria; o relatório fotográfico e o valor avaliado, o qual deverá ser fundamentado.



Prefeitura do Município de Tietê

ESTADO DE SÃO PAULO

IMAGENS DA LOCALIZAÇÃO:

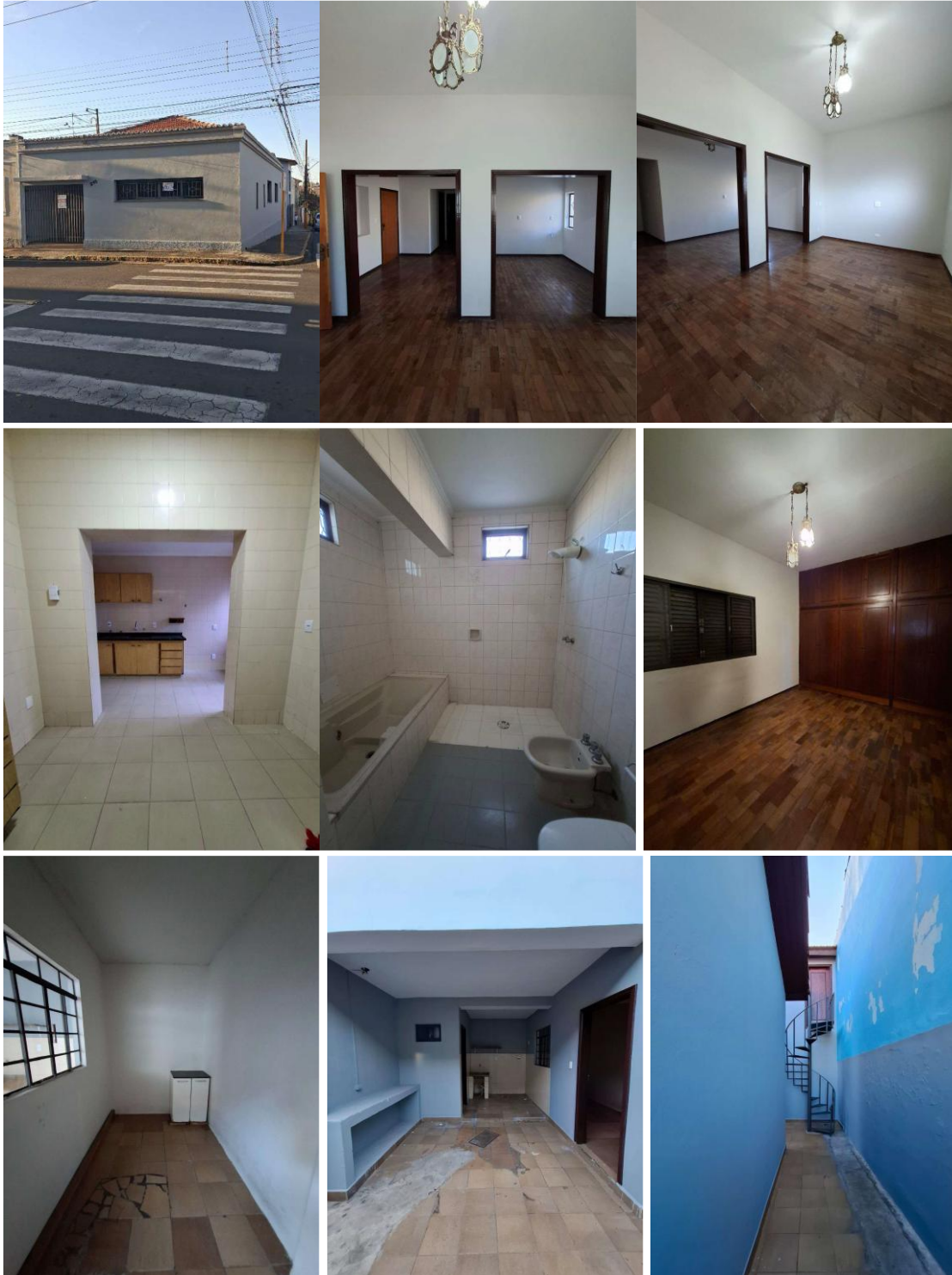



Prefeitura do Município de Tietê

ESTADO DE SÃO PAULO



6. CONDIÇÕES DE PARTICIPAÇÃO E HABILITAÇÃO

6.1. As empresas e profissionais autônomos proponentes deverão apresentar, como condição de participação e habilitação: **Prova de registro ou inscrição na entidade profissional competente, como também a respectiva certidão de regularidade/negativa de débitos.**

7. DA AUTORIZAÇÃO E DO PRAZO PARA REALIZAÇÃO DO SERVIÇO

7.1. O serviço será autorizado após o envio do empenho e autorização de fornecimento, ocasião em que, serão disponibilizados os documentos referentes às identificações dos imóveis.

7.2. O avaliador terá dez (10) dias para realização do serviço de entrega da avaliação.

7.3. O laudo deverá ser entregue diretamente na Secretaria requisitante, em formato digital e impresso colorido.

8. VALOR DE REFERÊNCIA E ESTIMATIVA DO VALOR DA CONTRATAÇÃO

8.1. Foi realizada pesquisa de preços referenciais de mercado pela Secretaria de Educação.

9. DA GESTÃO E FISCALIZAÇÃO

9.1. A fiscalização será realizada pelo responsável designado pelo Gabinete do Prefeito.

10. DA CLASSIFICAÇÃO ORÇAMENTÁRIA



Prefeitura do Município de Tietê

ESTADO DE SÃO PAULO

10.1. No exercício de 2025, as despesas correrão à conta da dotação orçamentária consignada no respectivo Orçamento-Programa.

11. DO CRONOGRAMA FÍSICO-FINANCEIRO

11.1. O serviço será entregue de uma única vez e o valor total da contratação será pago em parcela única após a execução do serviço.

10.2. O pagamento será efetuado no prazo de até 30 (trinta) dias, contados do recebimento da Nota Fiscal, devidamente atestada pelo fiscal.

12. OBRIGAÇÕES DAS PARTES

12.1. Prestar o serviço em conformidade com este Termo de Referência.

12.2. Efetuar o pagamento nos termos e prazos estabelecidos; designar fiscal para acompanhar e atestar os serviços; fornecer as informações necessárias para a boa execução do objeto.

13. DISPOSIÇÕES FINAIS

13.1. A administração não responderá por quaisquer compromissos assumidos pelo vencedor com terceiros, ainda que vinculados ao objeto da contratação, bem como qualquer dano causado a terceiros em decorrência de ato da mesma, de seus empregados ou prepostos subordinados.

Tietê, 08 de dezembro de 2025.

Gizele Aparecida Ceranto
Chefe do Gabinete do Prefeito

Roberson Luiz Demarchi
Secretário da Educação